

POSITSIOONI NR.	PLANEERITUD KRUNDI PINDALA	PLANEERITUD KASUTAMISE SIHTTARVE	VAHEKRUNTIMISE POSITSIOON	VAHEKRUNTIMISE POSITSIOONIDE PINDALAD	OLEMASOLEV KATASTRILISE SIHTTARVE JA TÄHIS	KEHTIVA ÜLDPLANEERINGU JÄRGENE JUHTOTSTARVE
POS 01	5921 m <sup>2</sup>	ÜKSIKELAMUMAA (EP) 100%	JÕEKALDA TEE 14	5767 m <sup>2</sup>	100% ELAMUMAA (E)	RESERVEERITUD ELAMUALA (E2)
			JÕEKALDA TEE 14a	154 m <sup>2</sup>	100% ELAMUMAA (E)	RESERVEERITUD ELAMUALA (E2)

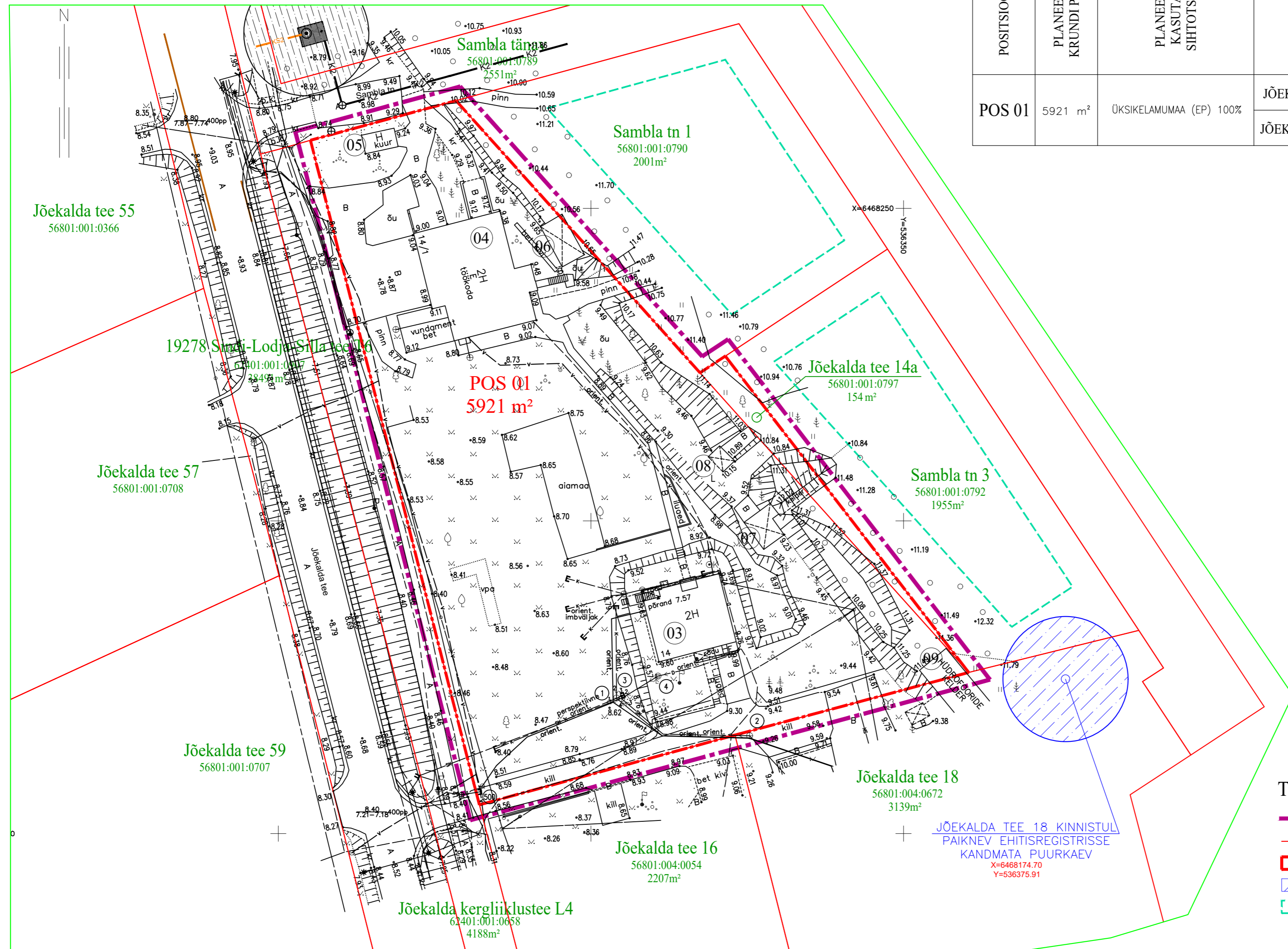

### EKSPLIKATSIOON

- 03 OLEMASOLEV ELAMU
- 04 OLEMASOLEV MAJANDUSHOONE
- 05 OLEMASOLEV EHTUSREGISTRISSE KANDMATA KUUR
- 06 OLEMASOLEV EHTUSREGISTRISSE KANDMATA KUUR
- 07 OLEMASOLEV EHTUSREGISTRISSE KANDMATA KUUR
- 08 OLEMASOLEV EHTUSREGISTRISSE KANDMATA VUNDAMENT
- 09 OLEMASOLEV POOLENISTI MAA-ALUNE HÜDROFOORIDE KELDER

### TINGMÄRGID

- PLANEERINGUALA PIIR
- OLEMASOLEV KRUNDIPIIR
- PLANEERITUD KRUNDIPIIR
- OLEMASOLEV PUURKAEVU SANITAARKAITSETSOON (R=10m)
- VAREMPANEERITUD MÄNNIKU KINNISTU HOONESTUSALAD

Märkused:  
 Koordinaadid L-EST97 süsteemis  
 Kõrgused EH2000 (Amsterdami null) süsteemis  
 Mõõdistusalus rajatud GPS vastuvõtjaga Trimble R10  
 Katastriüksuste piirid Maa-ameti seisuga 4.03.2022  
 Piirijoonte asukohad on informatiivsed.  
 Joonisel ei ole trasse, mille kohta puuduvad andmed.  
 Teostusjoonisteta trassid on kantud plaanile  
 mõõdistamise käigus kättenäitamise ja trassiotsija abil.

<b>OÜ PÄRNU MAAMÕÖDUTEENISTUS</b> Kaevu tn 10 Pärnu 80037 Tel 4471803 maamt@maamt.ee Registrikood 10154052		Litsentsid 316 MA, 313 MA-k EMTAK 71122 MTR: EG10154052-0001	
Tellija: Rivo Saare			
Aadress: Pärnu linn, Silla küla, Jõekalda tee 14			
Joonis: Maa-ala ja tehnovõrkude plaan			
Vastutav spetsialist P. Kangur		Mõõtkaava 1:500	
Maamõõtja V. Raud		Lehti 1   Lehti 1	
Too nr: TM-059/22	Valitöö:	25.03.2022	
Fail: Silla Jõekalda 14 TM-059-22.dgn	Plaan koostatud:	29.03.2022	

PÄRNU LINNA SILLA KÜLA JÕEKALDA TEE 14 JA JÕEKALDA TEE 14a KINNISTUTE DETAILPLANEERING			
		2022001 - 00 - GP	
		Staad.	Lehti
		DP	4
KRUNTIMISE I JÄRJEKORD ARHITEKT A. VAINULA 15.11.2023		<b>ARVI VAINULA          PROJEKTIBÜROO OÜ</b> KULDSE KODU 5-312 TEL. 05653893	